

COMUNE DI SAN CASCIANO VAL DI PESA

PIANO ATTUATIVO PER LA ZONA IDENTIFICATA DAL R.U.C. DI SAN CASCIANO V.P. COME "ARTU 7"

Ubicazione: Via Kennedy, San Casciano Val di Pesa

Intestatario: Immobiliare Val di Pesa di Boretti Paolo & C. s.a.s. Legale Rep.: Sig. Boretti Paolo

Progettisti: Ing. Fabio Corsinovi
Geom. Massimiliano Malanchi

Collaboratori: Arch. Francesca Bacci
Geom. Irene Faggioli

TAV. 4/a PROFILI AMBIENTALI - Stato Attuale -

Data: 21/12/2018 Scala 1:100

TAVOLA SOSTITUTIVA in adeguamento alla VAR, di cui alla DELIBERA n° 54 del 27/09/18

STUDIO MALANCHI e FAGGIOLI ASSOCIATI di Massimiliano Malanchi e Irene Faggioli
Via 2 Giugno n° 28, località Cerbala V.P., Fl. Tel. 056825293 Fax 056829849

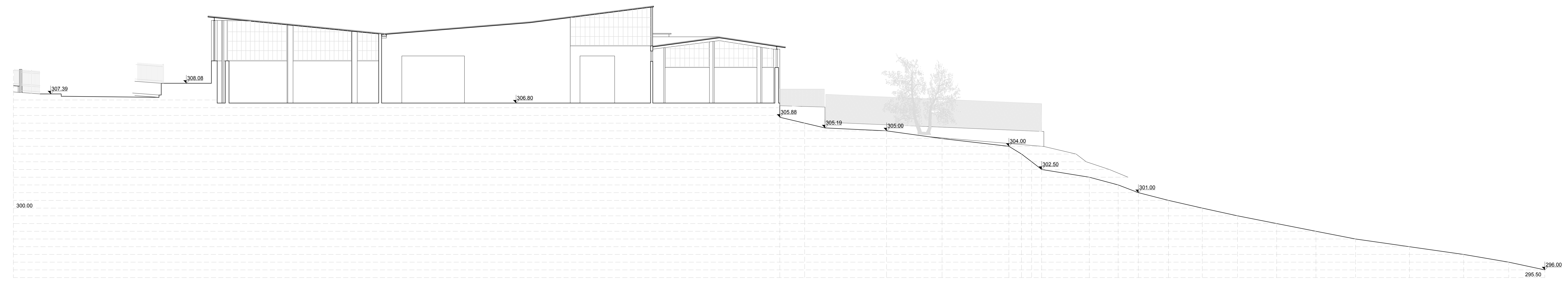

SEZIONE 9-9



SEZIONE 10-10

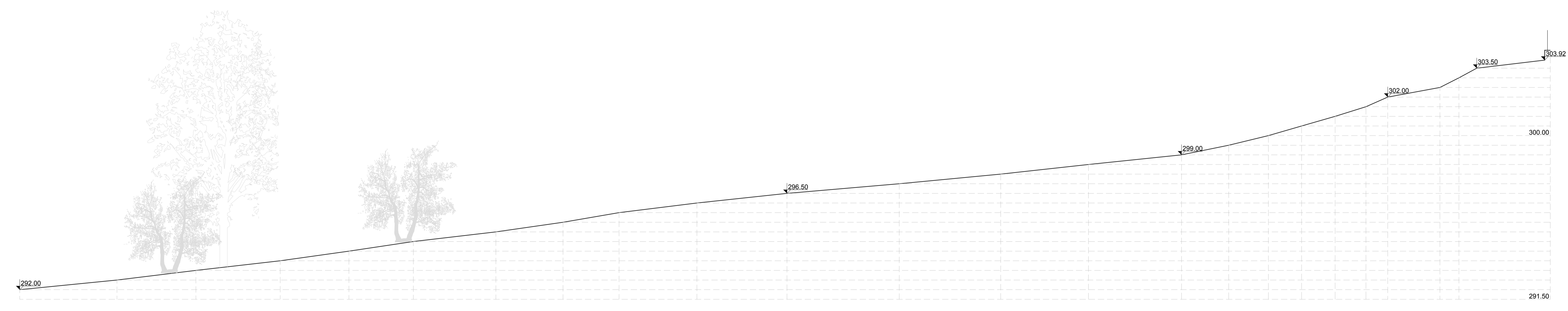

SEZIONE 12-12



SEZIONE 11-11